

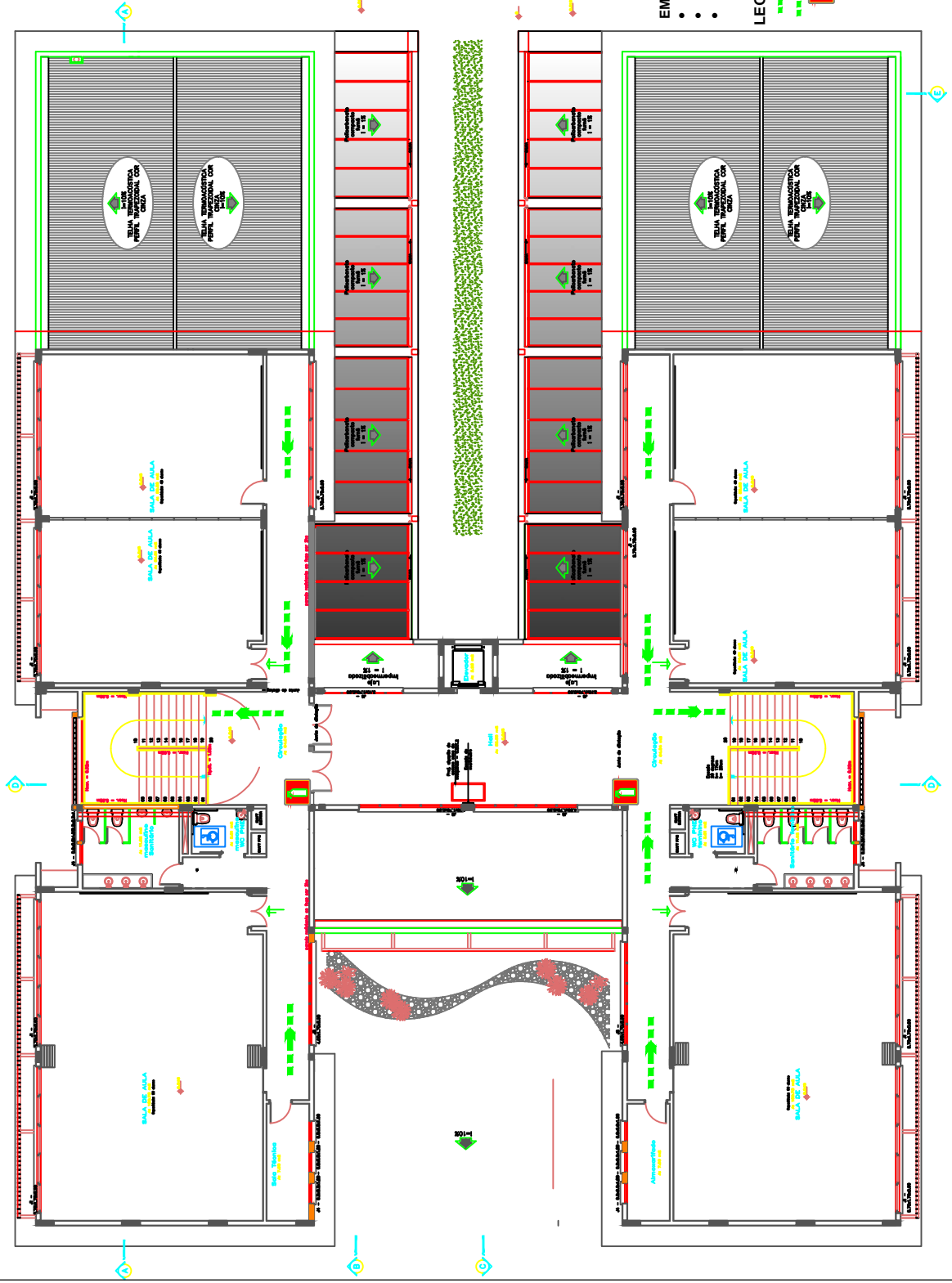

Universidade Federal Rural da Amazônia

Prédio do Pavilhão de Salas de Aula - 2º Pavimento

Rota de Fuga e Ponto de Encontro



EM CASO DE INCÊNDIO:

- Manter a calma, evitar pânico;
- Nunca use o elevador, UTILIZAR ESCADA;
- No abandono do local feche as portas por onde passar (mas sem trancá-las)

LEGENDA :

- > ROTA DE FUGA
- > ROTA DE FUGA (SAÍDA)
- 🔥 EXTINTOR DE INCÊNDIO



Universidade Federal Rural da Amazônia

Prédio do Pavilhão de Salas de Aula - Térreo

Rota de Fuga e Ponto de Encontro

